

Regionalkonferenz Pflegeberufegesetz:

Organisation der praktischen Ausbildung

Programm

10.00 – 10.10 Uhr	Begrüßung
10.10 – 11.00 Uhr	Stand der Umsetzung des Pflegeberufgesetzes & Überlegungen, Planungen und Festlegungen zur praktischen Umsetzung
11.00 – 11.30 Uhr	Kaffeepause
11.30 – 12.30 Uhr	Rotation in der Praxis
12.30 – 13.30 Uhr	Mittagspause
13.30 – 14.00 Uhr	„Nadelöhr“ Pädiatrie
14.00 – 14.30 Uhr	„Nadelöhr“ Psychiatrie
14.30 – 15.00 Uhr	Ambulante Dienste in der praktischen Ausbildung
15.00 – 15.30 Uhr	Zusammenfassung und Ausblick

„Stand der Umsetzung des Pflegeberufgesetzes & Überlegungen, Planungen und Festlegungen zur praktischen Umsetzung“

Gudrun Schneider-Bauerfeind (BM)
Roland Krick (MSAGD)

Gliederung

1. Finanzierung berufliche Pflegeausbildung

1.1 Rechtsrahmen Bund

1.2 Förderung Bund

1.3 Umsetzung Land, LV

1.4 Umsetzung Land, Budgets

1.5 Umsetzung Land, Zuständige Stelle

1.6 Struktur + Prozess

1.6 Struktur + Prozess

Gliederung

2. Berufliche Pflegeausbildung

2.1 Umsetzung Bund

2.2 Umsetzung Land

2.3 Sachstand Lehrplan und
Ausbildungsrahmenplan

2.4 Organisation der praktischen
Ausbildung

1. Finanzierung:

1.1 Rechtsrahmen Bund

- Pflegeberufereformgesetz vom 17.7.2017
- Pflegeberufegesetz vom 17.7.2017
Teil 2, Abschnitt 3 (§ § 26 – 36) Finanzierung
der beruflichen Pflegeausbildung
- Pflegeberufe-
Ausbildungsfinanzierungsverordnung vom
2.10.2018
- Inkrafttreten der Finanzierungsregelungen
zum 1.1.2019

1. Finanzierung:

1.2 Förderung Bund

- Förderprogramm, Grundlage von § 54 PfIBG
- Einrichtung + Unterstützung Koordinierungsstelle(n) zum Rotationsverfahren
- Förderung Ausbildungsverbände
- Förderung von Pflegeschulen bzgl. Gesamtverantwortung (§ 10 PfIBG)
- Förderung von Hochschulen bzgl. praktischer Ausbildung

1. Finanzierung:

1.3 Umsetzung Land, LV

- Landesverordnung zur Finanzierung der beruflichen Ausbildung in der Pflege vom 22.5.2019
- Teil 1: Regelungen zur Schiedsstelle nach § 36 PfIBG
- Teil 2: Zuständigkeiten, Mindestanforderungen für Pflegeschulen an Krankenhäusern

1. Finanzierung:

1.4 Umsetzung Land, Budgets

- Entscheidung zu Ausbildungsbudgets bis 15.1.2019
- Vereinbarung zu Pauschalbudget Pflegeschulen 2020/2021
 - 1:20 – 8.580 €
 - bis 1:17,5 – 8.980 €
 - unter 1:17,5 – 9.380 €
- Vereinbarung zu Pauschalbudget Träger der praktischen Ausbildung 2020/2021 8.420 €

1. Finanzierung: 1.5 Umsetzung Land, Zuständige Stelle

- Festlegung Zuständige Stelle nach § 26 Abs.4 PflBG durch Land: LSJV (Nov. 2018)
- Aufbau der Zuständigen Stelle seit Februar 2019
- Datenanforderung durch Zuständige Stelle Juni 2019
- Übermittlung der für die Fondsberechnung notwendigen Infos an die zuständige Stelle Juni 2019

1. Finanzierung: 1.5 Umsetzung Land, Zuständige Stelle

- Festsetzung Höhe des Finanzierungsbedarfes bis 15.9.2019
- Start der Einzahlungen: 1. Quartal 2020
- Start der Auszahlungen: 1. Quartal 2020

1. Finanzierung

1.6 Struktur + Prozess

Ausgleichsfonds

- Auf Landesebene 1 Fonds
- Zuständige Stelle:
 - ermittelt Finanzierungsbedarf,
 - erhebt Umlagebeiträge,
 - verwaltet Beiträge und
 - zahlt Ausgleichszuweisungen.

1. Finanzierung

1.6 Struktur + Prozess

Ausbildungskosten Pflegeausbildung

- (Mehr-)Kosten der Ausbildungsvergütung
(2. + 3. Jahr. Stationär: 9,5 : 1
ambulant: 14,0 : 1)
- Kosten der praktischen Ausbildung
einschließlich Kosten der Praxisanleitung
+ Kosten Koordinierung Praxiseinsätze
§ 8 Abs. 3 PfIBG
- Betriebskosten der Pflegeschulen

1. Finanzierung

1.6 Struktur + Prozess

Ausbildungskosten Pflegeausbildung, Pauschalbudgets

- Verhandlungen auf Landesebene

- Beteiligte Pauschale praktische Ausbildung:
 - zuständige Behörde Land
 - Landeskrankenhausgesellschaft
 - Vereinigungen Pflegeeinrichtungen
 - Kranken- und Pflegekassen

1. Finanzierung

1.6 Struktur + Prozess

Ausbildungskosten Pflegeausbildung, Pauschalbudgets

- Beteiligte Pauschale Pflegeschule:
 - zuständige Behörde Land
 - Kranken- und Pflegekassen
 - Interessenvertretungen der öffentlichen + privaten Pflegeschulen

1. Finanzierung

1.6 Struktur + Prozess

Ausgleichsfonds

Einzahler:

- Krankenhäuser (57,2%) über Umlage
- Pflegeeinrichtungen (30,2%) über Umlage
- Land (8,9%)
- Pflegeversicherung (3,6%)

Empfänger:

- Pflegeschulen bzw. Land für öffentliche BBS
- Träger der praktischen Ausbildung

2. Berufliche Pflegeausbildung

2.1 Umsetzung Bund

Rechtsrahmen auf Bundesebene

- Pflegeberufegesetz v. 17. Juli 2017
- Ausbildungs- und Prüfungsverordnung vom 2. Oktober 2018

Drei Abschlüsse: Pflegefachfrau/Pflegefachmann,
Gesundheits- und Kinderkrankenpflege, Altenpflege

Regelungen zur theoretischen und praktischen
Ausbildung, Leistungsfeststellung, staatlichen Prüfung

2. Berufliche Pflegeausbildung

2.2. Umsetzung Land

Artikelgesetz

- **Kern:** „Landesgesetz zur Ausführung des Pflegeberufgesetzes“ zur Harmonisierung aller Pflegeschulen im Rechtskreis des Bildungsministerium
Ziel: Weitestgehender Erhalt bestehender Strukturen und Regelungen.
- Änderungen geltender gesetzlicher Regelungen und Rechtsvorschriften, wie Schulgesetz, Gesundheitsfachberufegesetz

2. Berufliche Pflegeausbildung

2.2. Umsetzung Land

- Regelungen zur Umsetzung der Verordnungsermächtigungen aus dem Pflegeberufegesetz

Verordnung zur Durchführung der Pflegeausbildung mit

- Regelungen zur Geeignetheit von Einrichtungen insbesondere: Pädiatrie und Psychiatrie

2. Berufliche Pflegeausbildung

2.3 Sachstand Lehrplan und Ausbildungsrahmenplan

- Vorlage der Empfehlungen der Fachkommission bis spätestens 1. Juli 2019 bei den Bundesministerien
- Voraussichtliche Übersendung an die Länder: Ende August 2019
- Rheinland-Pfälzische Lehrplankommission ist besetzt

2. Berufliche Pflegeausbildung

2.4 Organisation der praktischen Ausbildung

Dauer und Struktur

- 3 Jahre
- theoretischer und prakt. Unterricht 2.100 Stunden
- praktische Ausbildung 2.500 Stunden

2. Berufliche Pflegeausbildung

2.4 Organisation der praktischen Ausbildung

Pflegeschulen

- Gesamtverantwortung für die Koordination des Unterrichts mit der praktischen Ausbildung
- **Praxisbegleitung**
- Prüfung der Übereinstimmung des Ausbildungsplans mit schulinternem Arbeitsplan
- Prüfung der ordnungsgemäßen Durchführung des Ausbildungsplan

2. Berufliche Pflegeausbildung

2.4 Organisation der praktischen Ausbildung

Praktische Ausbildung

Träger der praktischen Ausbildung

- Krankenhäuser
- stationäre Pflegeeinrichtungen
- ambulante Pflegeeinrichtungen

2. Berufliche Pflegeausbildung

2.4 Organisation der praktischen Ausbildung

Ablauf der praktischen Ausbildung

Orientierungseinsatz

Pflichteinsätze

- Krankenhaus
- Pflegeheim
- Ambulante Pflege
- Psychiatrische Versorgung
- Pädiatrische Versorgung

Vertiefungseinsatz

2. Berufliche Pflegeausbildung

2.4 Organisation der praktischen Ausbildung

Praxisanleitung

- an jedem Ausbildungsort mind. 10 % der Ausbildungszeit
- Kosten sind refinanzierbar
- 300 Std. Weiterbildung (aber Bestandsschutz)
- Jährlich 24 Std. Fortbildung

2. Berufliche Pflegeausbildung

2.4 Organisation der praktischen Ausbildung

Praxisbegleitung

- durch die Schulen in angemessenem Umfang.
- Regelmäßige persönliche Anwesenheit der Lehrkräfte in den Einrichtung ist zu gewährleisten.
- Pro Praxiseinsatz **soll** mind. ein Besuch stattfinden.

2. Berufliche Pflegeausbildung

2.4 Organisation der praktischen Ausbildung

Träger der praktischen Ausbildung

- schließt Ausbildungsvertrag, wenn eigene Pflegeschule vorhanden oder Kooperationsverträge mit Pflegeschulen
- trägt die Verantwortung für Durchführung und Organisation der praktischen Ausbildung
- trifft Vereinbarungen mit weiteren an der praktischen Ausbildung Beteiligten
- diese Aufgabe kann per Vereinbarung an eine Pflegeschule übertragen werden.

2. Berufliche Pflegeausbildung

2.4 Organisation der praktischen Ausbildung

1. und 2. Ausbildungsjahr

Generalistische Ausbildung

Einheitlicher Lehrplan

Durchführung der Pflichteinsätze

- stationäre Akutpflege
- stationäre Langzeitpflege
- ambulante Pflege
- pädiatrische Versorgung

Zwischenprüfung

2. Berufliche Pflegeausbildung

2.4 Organisation der praktischen Ausbildung

Zwischenprüfung

- Ermittlung des Ausbildungsstandes Ende 2. Ausbildungsjahr
- Kompetenzbeschreibung in der PflAPrV
- Unabhängig vom Ergebnis kann die Ausbildung fortgesetzt werden. Falls erforderlich mit geeigneter Unterstützung
- Näheres zur Zwischenprüfung regeln die Länder

2. Berufliche Pflegeausbildung

2.4 Organisation der praktischen Ausbildung

Wahlrecht vor dem 3. Jahr

Vertiefungseinsatz pädiatrische Versorgung

- Generalistik **oder** Abschluss Gesundheits- und Kinderkrankenpflege

Vertiefungseinsatz stationäre **oder** ambulante Pflege

- Generalistik oder Abschluss Altenpflege

2. Berufliche Pflegeausbildung

2.4 Organisation der praktischen Ausbildung (Verteilung der Einsätze Praxis)



1. und 2. Ausbildungsjahr	Stunden
Orientierungseinsatz	400
Pflichteinsatz stationäre Akutpflege	400
Pflichteinsatz stationäre Langzeitpflege	400
Pflichteinsatz ambulante Pflege	400
Pflichteinsatz pädiatrische Versorgung	Mind. 60
	1720
3. Ausbildungsjahr	
Pflichteinsatz psychiatrische Versorgung	120
Einsatz zur freien Verteilung	160
Vertiefungseinsatz	500
	2.500

2. Berufliche Pflegeausbildung

2.4 Organisation der praktischen Ausbildung

Herausforderung Rotation

- Workshop Rotation fand am 3. Mai 2019 statt
- Problemfelder wurden aufgezeigt, Lösungsansätze sichtbar gemacht
- Deshalb „Rotation“ Hauptthema des heutigen Tages!

Vielen Dank für Ihre Aufmerksamkeit!



Diakonissen-Stiftungs-
Krankenhaus Speyer

Regionalkonferenz Pflegeberufegesetz: Organisation der praktische Ausbildung

„Rotation in der praktischen Ausbildung – technische Möglichkeiten“

Referentin:

Tanja Schaller

Schulleiterin der Pflegerischen Schulen am
Diakonissen-Stiftungs-Krankenhaus Speyer

Agenda



Diakonissen-Stiftungs-
Krankenhaus Speyer

- Vorstellung Pflegerische Schulen am Diakonissen-Stiftungs-Krankenhaus Speyer
- Technische Möglichkeiten für die Planung der praktischen Ausbildung
- Stolpersteine und Gelingensbedingungen der praktischen Einsatzplanung

Pflegerische Schulen am Diakonissen-Stiftungs-Krankenhaus Speyer



Diakonissen-Stiftungs-Krankenhaus Speyer





**Diakonissen-Stiftungs-
Krankenhaus Speyer**

TECHNISCHE MÖGLICHKEITEN

easySoft. Education 2018

Favoriten



Startseite



Kurskontakte



Dozenten



Einsatzplan



Stundenplan



Leistungsnachweise



Dozentenplan



STAMMDATEN

- Kontakte Übersicht
- Kurskontakte
- Dozenten
- Einsatzbereiche
- Lehrplan, Curriculum
- Ressourcen



ORGANISATION

- Einsatzplan
- Stundenplan
- Fehlzeiten
- Leistungsnachweise
- Praxisanleitung
- Ressourcenplanung
- Kursplanung



EVALUATION

- Praktische Einsätze
- Unterricht
- Gesamtnoten
- Doz. Abrechnung
- Erhebung / Statistik
- Vorgänge Übersicht
- easySoft. Publish

Konfiguration

Berichte Galerie

Bücher, Medien

Medien Verleih

TAGESINFOS // DONNERSTAG, 02. MAI 2019 // 15:17 UHR

GEBURTSTAGE

- Heute: [redacted] - HS 18/21
- Vor 1T: [redacted] - PS 16/19 B
- Vor 2T: [redacted] - sha: 20J - PS 17/20 H
- Vor 3T: [redacted] - 8J - PS 19/22 F
- Vor 3T: [redacted] - Irvin: 18J - KPH 19/20

FEHLMELDUNGEN

- [redacted] 20 F: K ohne AU
- [redacted] 20: K ohne AU
- [redacted] er - PS 18/21 F: K ohne AU
- [redacted] B: EZ
- [redacted] 19: K ohne AU
- [redacted] 17/20 F: KR mit AU
- [redacted] 20 F: K ohne AU
- [redacted] KPH 19/20: K ohne AU
- [redacted] PS 19/22 F: KR mit AU
- [redacted] - PS 17/20 F: K ohne AU
- [redacted] 19 A: KR mit AU
- [redacted] S 17/20 F: MU
- [redacted] HS 17/20: U

AKTUELLER UNTERRICHT

- Bis 15:30h: KPH 19/20 mit [redacted]
- Bis 15:30h: PS 17/20 F mit [redacted]
- Bis 15:30h: PS 18/21 F mit [redacted]
- Bis 15:30h: PS 19/22 F mit [redacted]

- Favoriten
- Stammdaten
- Organisation
- Evaluation
- Weitere Bereiche
- Externe Links

Übersicht Kooperationspartner Praxis

easySoft. Education

192 Elemente (Filter aktiv: Aktuelle Suche)

Anzeigen als /	Telefon	Fax	E-Mail	Tage pro Woche	Eigentümer	Änderungen	Hauskennung	Einrichtung
DÖW ZPA				5	a-m Link	Jeder Benutzer	Bad Dürkheim	Evangelisches Krankenhaus Bad Dürkheim - Bad Dürkheim
Extemat				5	m.kast	Jeder Benutzer	extem	Diakonissen-Stiftungen-Krankenhaus Speyer
GerontPsychiatrie				5	a-m Link	Jeder Benutzer	extem	Senioren-Residenz Sankt Sebastian Dudenhofen
GR 1 Inn/Chir	06359 809 231			5	a-m Link	Jeder Benutzer	Grünstadt	Kreiskrankenhaus Grünstadt
GR 3 Entbind	06359 809 331			5	a-m Link	Jeder Benutzer	Grünstadt	Kreiskrankenhaus Grünstadt
GR 4 Gyn	06359 809 341			5	a-m Link	Jeder Benutzer	Grünstadt	Kreiskrankenhaus Grünstadt
GR 5 Inn	06359 809 431			5	a-m Link	Jeder Benutzer	Grünstadt	Kreiskrankenhaus Grünstadt
GR 6 Inn	06359 809 441			5	a-m Link	Jeder Benutzer	Grünstadt	Kreiskrankenhaus Grünstadt
GR 7 Chir	06359 809 531			5	a-m Link	Jeder Benutzer	Grünstadt	Kreiskrankenhaus Grünstadt
GR 8 Chir	06359 809 541			5	a-m Link	Jeder Benutzer	Grünstadt	Kreiskrankenhaus Grünstadt
GR Ambulanz	06359 809 216			5	a-m Link	Jeder Benutzer	Grünstadt	Kreiskrankenhaus Grünstadt
GR Intensiv	06359 809 510			5	a-m Link	Jeder Benutzer	Grünstadt	Kreiskrankenhaus Grünstadt
GR OP/Anästh				5	a-m Link	Jeder Benutzer	Grünstadt	Kreiskrankenhaus Grünstadt
GR Tageskl	06359 809 170			5	a-m Link	Jeder Benutzer	Grünstadt	Kreiskrankenhaus Grünstadt
GRN-Schw.	06202-8465- 3345			5	m.kast	Jeder Benutzer	extem	GRN- Klinik Schwetzingen
IntWahl				5	a-m Link	Jeder Benutzer	extem	
Ki.-u. JugPsych Zi				5	a-m Link	Jeder Benutzer	extem	Zentralinstitut für seelische Gesundheit
Ki.-u. JugPsych. KL				5	a-m Link	Jeder Benutzer	extem	Pfalzklinikum für Psychiatrie und Neurologie - Klingenmünster
Kinderhospiz Stemtaler e.V.	06232 699 830 12			5	a-m Link	Jeder Benutzer	extem	Kinderhospiz Stemtaler e.V. - Dudenhofen
Kinderklinik HD Neuro				5	a-m Link	Jeder Benutzer	extem	Zentrum für Kinder- und Jugendmedizin der Universitätsklinik Heidelberg
Kinderklinik MA Neuro				5	a-m Link	Jeder Benutzer	extem	Klinik für Kinder- und Jugendmedizin - Mannheim
Kinderklinik MA Onkologie				5	a-m Link	Jeder Benutzer	extem	Klinik für Kinder- und Jugendmedizin - Mannheim
KL Gyn				5	m.kast	Jeder Benutzer	extem	Westfalzdlinikum GmbH - Kaiserslautern
KL Innere				5	m.kast	Jeder Benutzer	extem	Westfalzdlinikum GmbH - Kaiserslautern
KL KRS	0631-2031303			5	m.kast	Jeder Benutzer	Kaiserslautern	Westfalzdlinikum GmbH - Kaiserslautern
KL NeoPäd				5	a-m Link	Jeder Benutzer	extem	Westfalzdlinikum GmbH - Kaiserslautern
KL OP/Anästhesie				5	m.kast	Jeder Benutzer	extem	Westfalzdlinikum GmbH - Kaiserslautern
KL US				5	m.kast	Jeder Benutzer	extem	Westfalzdlinikum GmbH - Kaiserslautern
KL Wo	0631 - 203 1300			5	m.kast	Jeder Benutzer	extem	Westfalzdlinikum GmbH - Kaiserslautern
Ma Ambulanz	0621 8102 2222			5	a-m Link	Jeder Benutzer	Mannheim	Diakonissenkrankenhaus Mannheim - Mannheim
MA B1a amb OP/IMC	0621 8102-4802			5	a-m Link	Jeder Benutzer	Mannheim	Diakonissenkrankenhaus Mannheim - Mannheim
MA B1b Gyn	0621 8102- 4780			5	a-m Link	Jeder Benutzer	Mannheim	Diakonissenkrankenhaus Mannheim - Mannheim
MA B2 Innere	0621 8102-4760			5	a-m Link	Jeder Benutzer	Mannheim	Diakonissenkrankenhaus Mannheim - Mannheim
MA B3 Neuro	0621 8102-4567			5	a-m Link	Jeder Benutzer	Mannheim	Diakonissenkrankenhaus Mannheim - Mannheim
Ma B4 Wahl Chirurgie	06221 8102 5102			5	a-m Link	Jeder Benutzer	Mannheim	Diakonissenkrankenhaus Mannheim - Mannheim
MA B5 AkutGer	0621 8102-4880			5	a-m Link	Jeder Benutzer	Mannheim	Diakonissenkrankenhaus Mannheim - Mannheim
MA B6a Pall	0621 8102-5305			5	a-m Link	Jeder Benutzer	Mannheim	Diakonissenkrankenhaus Mannheim - Mannheim
MA B6b VizChir	0621 8102- 4830 ...			5	a-m Link	Jeder Benutzer	Mannheim	Diakonissenkrankenhaus Mannheim - Mannheim
MA B7 Wahl Innere	0621 8102-4930			5	a-m Link	Jeder Benutzer	Mannheim	Diakonissenkrankenhaus Mannheim - Mannheim
MA C0 Orth	0621 8102-4968 ...			5	a-m Link	Jeder Benutzer	Mannheim	Diakonissenkrankenhaus Mannheim - Mannheim
Ma C1 Innere	0621 8102-4996			5	Supervisor	Jeder Benutzer	Mannheim	Diakonissenkrankenhaus Mannheim - Mannheim
MA C2a Uro	0621 8102-4815			5	a-m Link	Jeder Benutzer	Mannheim	Diakonissenkrankenhaus Mannheim - Mannheim
MA C2b Gefäß	0621 8102- 5290 ...			5	a-m Link	Jeder Benutzer	Mannheim	Diakonissenkrankenhaus Mannheim - Mannheim
Ma C7 Innere				5	a-m Link	Jeder Benutzer	Mannheim	Diakonissenkrankenhaus Mannheim - Mannheim
MA DIAK				5	m.kast	Nur Eigentümer	extem	Diakonissenkrankenhaus Mannheim - Mannheim
MA EB Entb	0621 8102-4700			5	a-m Link	Jeder Benutzer	Mannheim	Diakonissenkrankenhaus Mannheim - Mannheim
MA G2 Reha				5	a-m Link	Jeder Benutzer	Mannheim	Diakonissenkrankenhaus Mannheim - Mannheim
Ma Gyn				5	m.kast	Jeder Benutzer	extem	St. Hedwigsklinik GmbH - Mannheim
Ma ICU	0621 8102 4112			5	a-m Link	Jeder Benutzer	Mannheim	Diakonissenkrankenhaus Mannheim - Mannheim
Ma Innere 3b				5	m.kast	Jeder Benutzer	extem	Theresienkrankenhaus - Mannheim
Ma KRS	0621/1074/6236			5	m.kast	Jeder Benutzer	extem	St. Hedwigsklinik GmbH - Mannheim
Ma OP/Anästhesie				5	a-m Link	Jeder Benutzer	extem	St. Hedwigsklinik GmbH - Mannheim

Jeweiliger Einsatzbereich

easySoft. Education

Di 30.4.2011
a-m.link - U

30. von 192

Einsatzbereiche

Filter

Lehrgang:

Status:

Gruppe:

Einrichtung:

Hauskennung:

Amb Speyer

Algemein Details Merkmale Personal Lehrgänge Vorgänge Einsätze

Einrichtung:

Bezeichnung:

Anzeigen als:

Hauskennung:

Telefon:

Fax:

E-Mail:

Persönliche Ansprechpartner von a-m.link:

Anrede	Vorname	Nachname	Funktion /	Telefon dienstlich	Position
Frau	Regina	Wagner-Müller		06232 60470 ode...	ehemalige Leitung
Frau				06232 60470 ode...	PA
Frau				06232 60470 ode...	stellvert. Leitung
Frau				06232 6047- 0 od...	PDL

Favoriten

- Startseite
- Stundenplan
- Einsatzplan
- Leistungsnachweise
- Einsatzbereiche
- Vorgänge Übersicht
- Kontakte Übersicht
- Information_Veranstaltung
- Dozentenplan

Stammdaten

Organisation

Evaluation

Weitere Bereiche

Externe Links

Planung min./max. Schüleranzahl

The screenshot displays the 'easySoft Education' web application interface. The main content area is titled 'Einsatzbereiche' and shows the configuration for a specific area named 'Amb Speyer'. The interface includes a sidebar with navigation options, a top navigation bar, and a main configuration panel with various tabs and form fields.

Navigation Sidebar (Favoriten):

- Startseite
- Stundenplan
- Einsatzplan
- Leistungsnachweise
- Einsatzbereiche
- Vorgänge Übersicht
- Kontakte Übersicht
- Information_Veranstaltung
- Dozentenplan

Top Bar: easySoft Education, 30. von 192, Di 30.4.2019, a-m.link - UL 2

Main Configuration Panel:

- Filter:** Leihgang, Status, Gruppe, Einrichtung, Hauskennung
- Amb Speyer:**
 - Allgemein:** Min. Anzahl KT: 1, Max. Anzahl KT: 2, Dienstplan-Code: [empty]
 - Standard-Vorgaben für Lehrgangszuordnung:** Ausb.-Verantwortl.: [empty], Mindestalter: [empty], Arb.-Zeit: Tg/Wo: 5 39, Std./Tag: 7,8, Farbe: [orange]
 - Bearbeitung, Zugriff:** Eigentümer: a-m.link, Änderungen: Jeder Benutzer
 - Hinweise:** Das Löschen von Einsatzbereichen kann nur der Eigentümer und Supervisor durchführen. Die Eigentümer-Berechtigungen gelten für die Register 'Allgemein', 'Details' und 'Personal'. Die weiteren Register sind abhängig von den Lehrgangs-Berechtigungen.
 - Erstellt am:** 25.03.2011 14:46:39
 - Erstellt von:** a-m.link
 - Geändert am:** 06.07.2017 08:21:12
 - Geändert von:** a-m.link

Hinweis Überplanung des Bereiches

The screenshot displays the 'easySoft Education' software interface. The main window title is 'Einsatzbereiche'. The left sidebar contains a 'Favoriten' (Favorites) menu with icons for 'Startseite', 'Stundenplan', 'Einsatzplan', 'Leistungsnachweise', 'Einsatzbereiche', 'Vorgänge Übersicht', 'Kontakte Übersicht', 'Information_Veranstaltung', and 'Dozentenplan'. The main content area shows a Gantt chart for 'SP 5/6 GC' with tabs for 'Allgemein', 'Details', 'Merkmale', 'Personal', 'Lehrgänge', 'Vorgänge', and 'Einsätze'. The chart spans from December 2018 to September 2019. A resource allocation bar at the bottom of the chart shows a red segment, indicating over-booking. The top right corner shows '143 von 192' and navigation icons. The bottom right corner shows a scroll bar and a 'Monate' dropdown menu.

easySoft Education

143 von 192

Einsatzbereiche

Filter

Lehrgang:

Status:

Gruppe:

Einrichtung:

Hauskennung:

SP 5/6 GC

Allgemein Details Merkmale Personal Lehrgänge Vorgänge **Einsätze**

Dezember 2018 Januar 2019 Februar 2019 März 2019 April 2019 Mai 2019 Juni 2019 Juli 2019 August 2019 September 2019

Max

Karch

dt. PS

Monate

Einsatzplan für Schülerinnen und Schüler

easySoft. Education

Di 30.4.2019
a-m.link - UL 2

Favoriten

- Startseite
- Stundenplan
- Einsatzplan
- Leistungsnachweise
- Einsatzbereiche
- Vorgänge Übersicht
- Kontakte Übersicht
- Information_Veranstaltung
- Dozentenplan

Einsatzplan

Kurs wählen Einsatzbereich wählen

Einsatzplan Liste Einsatzplan Grafisch

Kursauswahl (PS 16/19 A)

Kurs	Leit...	Farbe
PS 16/19 A	Ga...	
PS 16/19 B	Pi...	
PS 17/20 A		
PS 17/20 F	De...	
PS 17/20 H	M...	
PS 18/21 F		
PS 18/21 H		
PS 19/22 F		
PS 19/22 H		
PS 20/23 F		
PS 20/23 H		
PS 2Q 18 ...		
PS 2Q 16 Ki		
PS 2Q 17 Ki		
PS 2Q 18 Ki		

Eins [Auswahlfilter] Teilnehmer-Auswahl

Zusatzspalten Fachbereiche

Berechnung Neu berechnen Berechnungsassistent

Ziehen Sie eine Spaltenüberschrift in diesen Bereich, um nach dieser zu gruppieren

K	Einsatzbereich	Einsatz Von	Note	KW Von	Einsatz Bis	KW Bis	Geplant (Std.)	Nachtwache...	Geleistet ...	Teilnehmer	Kurs	Kommentar
(n.a.)	SP 1b Neo	07.11.2016	1,50	45	23.12.2016	51	273,00	0,00			PS 16/19 A	
SP 1	GH	13.03.2017	1,50	11	09.04.2017	14	156,00	0,00		Schork, Anna	PS 16/19 A	
SP 2	Gyn	10.04.2017	1,60	15	30.04.2017	17	101,40	0,00		Schork, Anna	PS 16/19 A	
SP 5A	IM Ger	03.07.2017	1,20	27	30.07.2017	30	156,00	0,00		Schork, Anna	PS 16/19 A	
SP	IZA	31.07.2017	1,30	31	20.08.2017	33	117,00	0,00		Schork, Anna	PS 16/19 A	
K	SP IZA	04.09.2017		36	10.09.2017	36	39,00	0,00		Schork, Anna	PS 16/19 A	s.o.
SP	3A Privat	16.10.2017	1,00	42	12.11.2017	45	140,40	0,00		Schork, Anna	PS 16/19 A	
SP	2A Päd	19.12.2017	1,90	51	14.01.2018	2	124,80	0,00		Schork, Anna	PS 16/19 A	
SP	2A Päd	05.03.2018	1,00	10	25.03.2018	12	117,00	0,00		Schork, Anna	PS 16/19 A	
(n.a.)	Amb Lutz	26.03.2018	1,00	13	22.04.2018	16	140,40	0,00		Schork, Anna	PS 16/19 A	
	Kinderhospiz Sterntaler e.V.	23.04.2018	1,20	17	27.05.2018	21	171,60	0,00		Schork, Anna	PS 16/19 A	
K	Amb Wahleinsatz	30.07.2018		31	26.08.2018	34	156,00	0,00		Schork, Anna	PS 16/19 A	Katharinenhöhe
SP	2A Päd	27.08.2018		35	02.09.2018	35	39,00	0,00		Schork, Anna	PS 16/19 A	
SP	OP/AnästH	15.10.2018	1,40	42	28.10.2018	43	78,00	0,00		Schork, Anna	PS 16/19 A	
Ki.-u.	JugPsych ZI	29.10.2018	1,10	44	25.11.2018	47	148,20	0,00		Schork, Anna	PS 16/19 A	
SP	1A Neo Int	26.11.2018		48	05.12.2018	49	62,40	0,00		Schork, Anna	PS 16/19 A	
SP	1A Neo Int	02.01.2019	1,40	1	20.01.2019	3	101,40	44,15	38,00	Schork, Anna	PS 16/19 A	
K	Kinderklinik HD Neuro	21.01.2019	1,00	4	17.02.2019	7	156,00	0,00	10,00	Schork, Anna	PS 16/19 A	wunsch HD
SP	2A Päd	18.02.2019	1,30	8	03.03.2019	9	78,00	0,00		Schork, Anna	PS 16/19 A	
SP	2A Päd	23.04.2019		17	19.05.2019	20	140,40	17,66		Schork, Anna	PS 16/19 A	
SP	IZA	10.06.2019		24	07.07.2019	27	140,40	26,49		Schork, Anna	PS 16/19 A	
SP	1A Neo Int	08.07.2019		28	11.08.2019	32	195,00	0,00		Schork, Anna	PS 16/19 A	

Merkmale (...)

Details Berechnung-Infos Zusatz-Infos

Einsatz (SP 1b Neo • 07.11.2016 - 23.12.2016)

Einsatzbereich (n.a.) SP 1b Neo

Einsatz Von / KW 07.11.2016 45

Einsatz Bis / KW 23.12.2016 51

Note / Punkte 1,50

Anl. Std. Soll

Arbeitsz. pro Wo. 39,00

Teilnehmer

Dozent

Ausb.-V.

Wiederh.-Einsatz Nachweis-Heft OK

Einsatzzeiten in Stunden Wochen

Geplant (Std.) 273,00

davon NW (Std.) 0,00

Geleistet (Std.)

NW möglich (Std.)

Kommentar

Es sind keine Merkmale

Verteilung (SP 1b Neo • 07.11.2016 - 23.12.2016)

Neu verteilen

Fach...	Verteilung	Std. gepl.
Bereich: I.1 (1)		
	50,00 %	136,50
Bereich: II.1 (1)		
	50,00 %	136,50

[Verteilung] = '0,00 %' und [Verteilung] = ... Filter bearbeiten

Σ=2.831,40 | Σ=48,00

Übersicht Fehlzeiten

easySoft. Education Di 30.4.2019
a-m.link - UL 2

Favoriten

- Startseite
- Stundenplan
- Einsatzplan
- Leistungsnachweise
- Einsatzbereiche
- Vorgänge Übersicht
- Kontakte Übersicht
- Information_Veranstaltung
- Dozentenplan

Favoriten

- Stammdaten
- Organisation
- Evaluation
- Weitere Bereiche
- Externe Links

Fehlzeiten

Kursauswahl (PS 17/20 F)

Kurs: PädInt 19/21

- PS (16)
- PS 15/18 B
- PS 16/19 A
- PS 16/19 B
- PS 17/20 A
- PS 17/20 F**
- PS 17/20 H
- PS 18/21 F
- PS 18/21 H
- PS 19/22 F
- PS 19/22 H

Kursteilnehmerauswahl | Teilnehmerauswahl

Kursteilnehmerauswahl (PS 17/20 F • Acar, Berkant) 7/...

A...	Teilnehmer	Gr...	Grenzwert	Status (Theorie)
<input checked="" type="checkbox"/>	Acar	●	●	●
<input type="checkbox"/>	Boz	●	●	●
<input type="checkbox"/>	Filp	●	●	●
<input type="checkbox"/>	Fuc	●	●	●
<input type="checkbox"/>	Gro	●	●	●
<input checked="" type="checkbox"/>	Her	●	●	●
<input checked="" type="checkbox"/>	Höh	●	●	●
<input type="checkbox"/>	Hop	●	●	●
<input type="checkbox"/>	Kap	●	●	●
<input type="checkbox"/>	Kös	●	●	●
<input type="checkbox"/>	Lan	●	●	●
<input type="checkbox"/>	Lyk	●	●	●
<input type="checkbox"/>	Mar	●	●	●
<input type="checkbox"/>	Sae	●	●	●
<input type="checkbox"/>	Ves	●	●	●
<input type="checkbox"/>	Voll	●	●	●
<input checked="" type="checkbox"/>	Vur	●	●	●
<input type="checkbox"/>	Wilf	●	●	●
<input type="checkbox"/>	Zob	●	●	●

Fehlzeiten Liste | Fehlzeiten Kursübersicht grafisch

Fehlzeiten (PS 17/20 F)

Auswahlfilter: Automatische Auswahl, Kurs-Aus... | **Neu berechnen**

Teilnehmer: Grund

K	...	Kommentar	Abg...	Grund	Konto	Tage ohne Zuo...	Datum Von	Datum Bis	Ganztägig	Einsatzb...	Tage Theorie	Tage Praxis	Tage Ges...	Stunden Gesamt	Berechn...	
Grund: Erholungsurlaub (8)																
○		Erholungsurlaub	Urlaub	13,00	08.04.2019	28.04.2019			☑		0,00	0,00	13,00	101,40	18.02.2019	
○		Erholungsurlaub	Urlaub	9,00	10.09.2019	22.09.2019			☑		0,00	0,00	9,00	70,20	18.02.2019	
○		Erholungsurlaub	Urlaub	13,00	29.10.2018	15.11.2018			☑		0,00	0,00	13,00	101,40	18.02.2019	
○		Erholungsurlaub	Urlaub	5,00	23.12.2019	05.01.2020			☑		0,00	0,00	5,00	39,00	18.02.2019	
○		Erholungsurlaub	Urlaub	14,00	28.05.2018	17.06.2018			☑		0,00	0,00	14,00	109,20	22.11.2017	
○		Erholungsurlaub	Urlaub	7,00	18.12.2017	02.01.2018			☑		2,00	0,00	9,00	70,60	22.11.2017	
○		Erholungsurlaub	Urlaub	0,00	26.05.2017	26.05.2017			☑		1,00	0,00	1,00	8,00	22.11.2017	
○		Erholungsurlaub	Urlaub	10,00	31.07.2017	13.08.2017			☑		0,00	0,00	10,00	78,00	22.11.2017	
Grund: Fehlzeit durch Krankheit der Kinder (1)																
○		Fehlzeit durch Kr...	Fehlzeit	0,00	03.07.2018	03.07.2018			☑		1,00	0,00	1,00	8,00	04.07.2018	
Grund: Krank mit AU (4)																
○		Krank mit AU	Fehlzeit	0,00	06.02.2018	06.02.2018			☑	Station 3...	0,00	1,00	1,00	7,80	07.02.2018	
○		Krank mit AU	Fehlzeit	0,00	13.02.2018	16.02.2018			☑	Station 3...	0,00	4,00	4,00	31,20	14.02.2018	
○		Krank mit AU	Fehlzeit	0,00	20.03.2019	22.03.2019			☑	Kinderkri...	0,00	3,00	3,00	23,40	23.03.2019	
○		Krank mit AU	Fehlzeit	0,00	29.08.2018	31.08.2018			☑	Station 1...	0,00	3,00	3,00	23,40	29.08.2018	
Grund: Krank ohne AU (19)																
○		Krank ohne AU	Fehlzeit	0,00	01.03.2018	02.03.2018			☑	Station 3...	0,00	2,00	2,00	15,60	01.03.2018	
				Σ=718,75					Σ=464,75	Σ=674,00	Σ=1.857...	Σ=14.495,65				

Tagesdetails Liste | Fehlzeiten Klassenbuch Liste

Tagesdetails (PS 17/20 F • Acar, Berkant • 08.04.2019 - 28.04.2019)

Datum	Zur Pr...	Tage Gesamt	Stunden Gesamt	Tage Praxis	Stunden Praxis	Tage Theorie	Stunden Theorie	Tage ohne Zuordnung	Stunden ohne Zuordnung	Berechnungsinfos
28.04.2019	○	0,00	0,00							Keine Zuordnung zu Unterricht oder Einsatz
27.04.2019	○	0,00	0,00							Keine Zuordnung zu Unterricht oder Einsatz
26.04.2019	○	1,00	7,80					1,00	7,80	Keine Zuordnung zu Unterricht oder Einsatz
25.04.2019	○	1,00	7,80					1,00	7,80	Keine Zuordnung zu Unterricht oder Einsatz
24.04.2019	○	1,00	7,80					1,00	7,80	Keine Zuordnung zu Unterricht oder Einsatz
23.04.2019	○	1,00	7,80					1,00	7,80	Keine Zuordnung zu Unterricht oder Einsatz
22.04.2019	○	0,00	0,00							Feiertag: Ostermontag Keine Zuordnung zu U
21.04.2019	○	0,00	0,00							Keine Zuordnung zu Unterricht oder Einsatz
20.04.2019	○	0,00	0,00							Keine Zuordnung zu Unterricht oder Einsatz

Details | Berechnungsinfos

Fehlzeit (PS 17/20 F • Acar, Berkant)

Grund: Erholungsurlaub

Konto: Urlaub

Datum: 08.04.2019 - 28.04.2019

Uhrzeit:

Ganztägig:

Zur Prüfung: Abgeschlossen

Einsatzber:

Teilnehmer: Acar

Kurs: PS 17/20 F

Zeitinfos	Kommentar	Hinterlegt	Alt
Tage Praxis	0,00		
Stunden Praxis	0,00		
Tage Theorie	0,00		
Stunden Theorie	0,00		
Unterrichtsstunden	0,00		
Tage ohne Zuordnung	13,00		
Std. ohne Zuordnung	101,40		
Tage Gesamt	13,00		
Stunden Gesamt	101,40		
WE / Sondertage	8		
Zeitraum (Tage)	21		

Plan für den Einsatzbereich

easySoft. Education

Seitenränder anzeigen
 Nur Daten drucken
 Seite einrichten
 Zoom
 Eine Seite
 Zwei Seiten
 Weitere Seiten
 Alle aktualisieren
 PDF oder XPS Daten
 Druckvorschau schließen
 Vorschau schließen

Pflegerische Schulen

Paul-Egell-Strasse 33
 DT-67346 Speyer
 Tel.: 06232 22 1440
 Fax: 06232 22 1406
 Leitung: Tanja Schaller

Plan für Einsatzbereich Psychiatrie ZI - alle Kurse PS

- 2 -

Einsätze, die ganz oder teilweise zwischen 01.09.2016 und 31.12.2019 liegen. *Diese Liste umfasst insgesamt 34 Einsätze*
 Stand vom: 30.04.2019

Einsatzzeit	Kursteilnehmer / Kurs	Unterbrechung	gepl. Std.	gepl. NW
15.07.2019 Kw29 - 11.08.2019 Kw32	[REDACTED] PS		156	0
12.08.2019 Kw33 - 09.09.2019 Kw37	[REDACTED] F		163,8	0
12.08.2019 Kw33 - 08.09.2019 Kw36	[REDACTED] F		156	0
16.09.2019 Kw38 - 13.10.2019 Kw41	[REDACTED] 0 H		148,2	0
16.09.2019 Kw38 - 13.10.2019 Kw41	[REDACTED] 20 H		148,2	0
14.10.2019 Kw42 - 10.11.2019 Kw45	[REDACTED] 0 H		148,2	0
14.10.2019 Kw42 - 10.11.2019 Kw45	[REDACTED] 17/20		148,2	0
14.10.2019 Kw42 - 10.11.2019 Kw45	[REDACTED] PS		148,2	0

17/20 H

Planungsübersicht für eine Institution

easySoft. Education

Ansicht Add-Ins

Seitenränder anzeigen
 Nur Daten drucken
 Seite einrichten
 Seitenlayout

Zoom
 Eine Seite
 Zwei Seiten
 Weitere Seiten

Alle aktualisieren
 PDF oder XPS
 Daten

Druckvorschau schließen
 Vorschau schließen

Einsatzzeit	Kursteilnehmer / Kurs	Unterbrechung	gepl. Std.	gepl. NW
Endoskopie				
27.05.2019 Kw22 - 02.06.2019 Kw22		PS 18/21 H	31,2	0
10.06.2019 Kw24 - 16.06.2019 Kw24		17/20 H	31,2	0
22.07.2019 Kw30 - 28.07.2019 Kw30		PS 18/21 F	39	0
16.09.2019 Kw38 - 22.09.2019 Kw38		tha, PS	39	0
Geriatric Reha				
02.01.2019 Kw1 - 27.01.2019 Kw4		9 B 10.01.2019 Krank ohne AU	140,4	0
06.05.2019 Kw19 - 02.06.2019 Kw22		PS	148,2	0
20.05.2019 Kw21 - 16.06.2019 Kw24		7/20 F	140,4	0
15.07.2019 Kw29 - 11.08.2019 Kw32		19 A	156	0
19.08.2019 Kw34 - 15.09.2019 Kw37		20 H	156	0
23.09.2019 Kw39 - 13.10.2019 Kw41		PS 18/21	109,2	0
14.10.2019 Kw42 - 03.11.2019 Kw44		8/21 H	109,2	0
Intensivstation Bad Dürkheim				
17.12.2018 Kw51 - 20.01.2019 Kw3		S 17/20 F	156	0
28.01.2019 Kw5 - 24.02.2019 Kw8		PS 16/19	156	40
28.01.2019 Kw5 - 03.03.2019 Kw9		S 16/19 A	195	0
17.06.2019 Kw25 - 14.07.2019 Kw28		20 F	148,2	0
15.07.2019 Kw29 - 11.08.2019 Kw32		19 B	156	0
12.08.2019 Kw33 - 09.09.2019 Kw37		a, PS	163,8	0
23.12.2019 Kw52 - 26.01.2020 Kw4		PS 18/21	156	0
Station 3 Innere				
02.01.2019 Kw1 - 27.01.2019 Kw4		16/19 B	140,4	40

Dokumentation Praxisanleitung

easySoft. Education

Praxisanleitung

Kurswahl

Suchen:

PS 17/20 F

Bezeichnung /	Kurstitel	Status	
HS 15/18	15/18	Aktiv	15/1!
HS 16/19	16/19	Aktiv	16/1!
HS 17/20	17/20	Aktiv	17/2!
HS 18/21	18/21	Aktiv	18/2!
HS 19/22	19/22	Aktiv	19/2!
HS 20/23	20/23	Aktiv	20/2!
KPH 18/19	16/19 KPH	Aktiv	18/1!
KPH 19/20	19/20 KPH	Aktiv	19/2!
KPH 20/21	20/21 KPH	Aktiv	20/2!
PädInt 16/18	PädInt 16/18	Aktiv	16/1!
PädInt 17/19	PädInt 17/19	Aktiv	17/1!
PädInt 18/20	PädInt 18/20	Aktiv	18/2!
PädInt 19/21	PädInt 19/21	Aktiv	19/2!
PS 15/18 B	15/18 B	Aktiv	15/1!
PS 16/19 A	16/19 A	Aktiv	16/1!
PS 16/19 B	16/19 B	Aktiv	16/1!
PS 17/20 F	17/20 F	Aktiv	17/2!
PS 17/20 H	17/20 H	Aktiv	17/2!
PS 18/21 F	18/21 F	Aktiv	18/2!
PS 18/21 H	18/21 H	Aktiv	18/2!
PS 19/22 F	19/22 F	Aktiv	19/2!
PS 19/22 H	19/22 H	Aktiv	19/2!
PS 20/23 F	20/23 F	Aktiv	20/2!
PS ZQ 18 KPS	ZQ 18 KPS	Aktiv	ZQ 1!
PS ZQ16 Ki	ZQ 16 Ki	Aktiv	ZQ16!
PS ZQ17 Ki	ZQ 17 Ki	Aktiv	ZQ17!
PS ZQ18 Ki	ZQ18 Ki	Aktiv	ZQ18!

19 KT

Status

Notenschnitt:	0
Summe Stunden:	301,33
Anzahl Anleitungen:	31

Ziehen Sie einen Spaltenkopf hierher um zu gruppieren.

Datum /	Einsatzbereich	Thema	Std.	Note	Beurteilung	Dozent	Inhalt	Vermittelt	Lenzielerreichung
05.06.2017	SP 2A Päd	PL	38,75		20h PA Zeit für H...			<input type="checkbox"/>	
05.06.2017	SP 2A Päd		23,83					<input type="checkbox"/>	
09.10.2017	SP 1 GH	PL	29,75					<input type="checkbox"/>	
09.10.2017	SP 1 GH		43,50					<input type="checkbox"/>	
29.01.2018	SP 3A Privat		38,83					<input type="checkbox"/>	
29.01.2018	SP 3A Privat	PL	35,25					<input type="checkbox"/>	
09.04.2018	SP 2A Päd	PL	14,50					<input type="checkbox"/>	
09.04.2018	SP 2A Päd		21,49					<input type="checkbox"/>	
17.05.2018	SP 2A Päd	ZP	6,00					<input type="checkbox"/>	
16.07.2018	Amb Gemersheim	PL	4,25					<input type="checkbox"/>	
16.07.2018	Amb Gemersheim		14,61					<input type="checkbox"/>	
13.08.2018	SP 1A Neo Int	PL						<input type="checkbox"/>	
13.08.2018	SP 1A Neo Int		4,50					<input type="checkbox"/>	
15.10.2018	SP 1A Neo Int	PL						<input type="checkbox"/>	
15.10.2018	SP 1A Neo Int							<input type="checkbox"/>	
17.12.2018	Kinderhospiz Ster...		20,25					<input type="checkbox"/>	
17.12.2018	Kinderhospiz Ster...	PL	0,25					<input type="checkbox"/>	
11.02.2019	Amb Wahleinsatz	PL						<input type="checkbox"/>	
11.02.2019	Amb Wahleinsatz							<input type="checkbox"/>	
11.03.2019	Kinderklinik HD N...	PL						<input type="checkbox"/>	
11.03.2019	Kinderklinik HD N...		5,57					<input type="checkbox"/>	
20.05.2019	SP IZA	PL						<input type="checkbox"/>	
20.05.2019	SP IZA							<input type="checkbox"/>	
17.06.2019	SP 1A Neo Int	PL						<input type="checkbox"/>	
17.06.2019	SP 1A Neo Int							<input type="checkbox"/>	
15.07.2019	Ki.-u. JugPsych Zi							<input type="checkbox"/>	
15.07.2019	Ki.-u. JugPsych Zi	PL						<input type="checkbox"/>	
19.08.2019	SP 2A Päd							<input type="checkbox"/>	
19.08.2019	SP 2A Päd	PL						<input type="checkbox"/>	
18.11.2019	SP 2A Päd	PL						<input type="checkbox"/>	
18.11.2019	SP 2A Päd							<input type="checkbox"/>	

Kurszeittafel

easySoft. Education Do 2.5.2019
t.schaller - UL 2

Kurse mit Status 'Aktiv'

Kurswahl

Suchen:

PS 18/21 F

Bezeichnung /	Kurstitel	Status
HS 15/18	15/18	Aktiv
HS 16/19	16/19	Aktiv
HS 17/20	17/20	Aktiv
HS 18/21	18/21	Aktiv
HS 19/22	19/22	Aktiv
HS 20/23	20/23	Aktiv
KPH 18/19	16/19 KPH	Aktiv
KPH 19/20	19/20 KPH	Aktiv
KPH 20/21	20/21 KPH	Aktiv
PädInt 16/18	PädInt 16/18	Aktiv
PädInt 17/19	PädInt 17/19	Aktiv
PädInt 18/20	PädInt 18/20	Aktiv
PädInt 19/21	PädInt 19/21	Aktiv
PS 15/18 B	15/18 B	Aktiv
PS 16/19 A	16/19 A	Aktiv
PS 16/19 B	16/19 B	Aktiv
PS 17/20 A	17/20 A	Aktiv
PS 17/20 F	17/20 F	Aktiv
PS 17/20 H	17/20 H	Aktiv
PS 18/21 F	18/21 F	Aktiv
PS 18/21 H	18/21 H	Aktiv
PS 19/22 F	19/22 F	Aktiv
PS 19/22 H	19/22 H	Aktiv
PS 20/23 F	20/23 F	Aktiv
PS 20/23 H	20/23 H	Aktiv
PS ZQ 18 KPS	ZQ 18 KPS	Aktiv
PS ZQ16 Ki	ZQ 16 Ki	Aktiv
PS ZQ17 Ki	ZQ 17 Ki	Aktiv
PS ZQ18 Ki	ZQ18 Ki	Aktiv

PS 18/21 F

Allgemein **Zeittafel** Merkmale Vorgänge Einstellungen Gruppen

Zeittafel Liste Zeittafel grafische Übersicht

Zeittafel (PS 18/21 F)

Typ < Übersicht >

Von	Bis	Bezeichnung	Typ
02.04.2018	03.06.2018	1. Block	Unt.-Phase
02.04.2018	31.03.2021	Kursdauer	Kursdauer
30.04.2018		1 UT	Kursurlaub
11.05.2018		1 UT	Kursurlaub
04.06.2018	22.07.2018	1. Einsatz	Prakt. Einsatz
23.07.2018	12.08.2018	2. Block	Unt.-Phase
13.08.2018	26.08.2018	10 UT	Kursurlaub
27.08.2018	30.09.2018	2. Block	Unt.-Phase
01.10.2018	11.11.2018	2. Einsatz	Prakt. Einsatz
12.11.2018	23.12.2018	3. Block	Unt.-Phase
22.12.2018	09.01.2019	8 UT	Kursurlaub
10.01.2019	27.01.2019	3. Block	Unt.-Phase
28.01.2019	17.02.2019	3. Einsatz	Prakt. Einsatz
18.02.2019	14.04.2019	4. Einsatz	Prakt. Einsatz
15.04.2019	28.04.2019	8 T	Kursurlaub
29.04.2019	23.06.2019	4. Block	Unt.-Phase
31.05.2019	31.05.2019	1 BT	Kursurlaub
24.06.2019	28.07.2019	5. Einsatz	Prakt. Einsatz
29.07.2019	11.08.2019	10 T	Kursurlaub
12.08.2019	08.09.2019	6. Einsatz	Prakt. Einsatz
09.09.2019	21.10.2019	5. Block	Unt.-Phase
22.10.2019	03.11.2019	8 T	Kursurlaub
04.11.2019	05.01.2020	7. Einsatz	Prakt. Einsatz

Filter nach Status
Aktiv

Favoriten

- Stammdaten
- Organisation
- Evaluation
- Weitere Bereiche
- Externe Links

Evaluation der praktischen Einsätze

easySoft. Education Do 2.5.2019
Lschaller - UL 2

Praktische Einsätze der KT von PS 18/21 F

Suchen:

Kurswahl

Bezeichnung /	Kurstitel	Status
HS 15/18	15/18	Aktiv
HS 16/19	16/19	Aktiv
HS 17/20	17/20	Aktiv
HS 18/21	18/21	Aktiv
HS 19/22	19/22	Aktiv
HS 20/23	20/23	Aktiv
KPH 18/19	16/19 KPH	Aktiv
KPH 19/20	19/20 KPH	Aktiv
KPH 20/21	20/21 KPH	Aktiv
PädInt 16/18	PädInt 16/18	Aktiv
PädInt 17/19	PädInt 17/19	Aktiv
PädInt 18/20	PädInt 18/20	Aktiv
PädInt 19/21	PädInt 19/21	Aktiv
PS 15/18 B	15/18 B	Aktiv
PS 16/19 A	16/19 A	Aktiv
PS 16/19 B	16/19 B	Aktiv
PS 17/20 F	17/20 F	Aktiv
PS 17/20 H	17/20 H	Aktiv
PS 18/21 F	18/21 F	Aktiv
PS 18/21 H	18/21 H	Aktiv
PS 19/22 F	19/22 F	Aktiv
PS 19/22 H	19/22 H	Aktiv
PS 20/23 F	20/23 F	Aktiv
PS ZQ 18 KPS	ZQ 18 KPS	Aktiv
PS ZQ 16 Ki	ZQ 16 Ki	Aktiv
PS ZQ 17 Ki	ZQ 17 Ki	Aktiv
PS ZQ 18 Ki	ZQ 18 Ki	Aktiv

24 Teilnehmer

Status

Anzahl Eins.	10
Sum. Ist	1583,40
Sum. NW	0,00
Note Ø einf.	2,03
Note Ø gew.	2,29
Hefte	

Daten für [Auswahl]

Gewählte Auswertung: <Zuletzt sichtbare Auswertung> Auswertungen verwalten...

1	2	3	Bereiche	Fachgebiete	Einsatzbereiche	Einsätze	Soll-Zeit	Brutto	Einsatzzeit	Fehlzeit	Differenz	OK	
L1													
			Chirurgie		Station 3 Viscera			156,00	156,00	0,00			
					Station 3A Wahle			146,25	126,75	19,50			
							0,00	302,25	282,75	19,50	282,75	✓	
			Geriatric					0,00	185,64	170,04	15,60	170,04	✓
			Gynäkologie		Station 3A Wahle			292,50	253,50	39,00			
							0,00	292,50	253,50	39,00	253,50	✓	
			Innere Medizin		Station 3A Wahle			146,25	126,75	19,50			
					Station 5A III Ger			149,76	118,56	31,20			
							0,00	296,01	245,31	50,70	245,31	✓	
			Rehabilitativ		Station 5A III Ger			0,00	0,00	0,00			
							0,00	0,00	0,00	0,00	0,00	✓	
			Wochen- und Neu		Station 1 Geburts			117,00	117,00	0,00			
							0,00	117,00	117,00	0,00	117,00	✓	
							800,00	1193,40	1068,60	124,80	288,60	✓	
L2													
			Ambulant		Ambulanter Pflege			195,00	195,00	0,00			
					Casemanagemen			39,00	39,00	0,00			
					Tagesklinik Speye			124,80	124,80	0,00			
							0,00	358,80	358,80	0,00	358,80	✓	
			Kurativ		Tagesklinik Speye			0,00	0,00	0,00			
							0,00	0,00	0,00	0,00	0,00	✓	
			Palliativ		Tagesklinik Speye			0,00	0,00	0,00			
							0,00	0,00	0,00	0,00	0,00	✓	
			Präventiv		Tagesklinik Speye			0,00	0,00	0,00			
							0,00	0,00	0,00	0,00	0,00	✓	
			Rehabilitativ		Tagesklinik Speye			31,20	31,20	0,00			
							0,00	31,20	31,20	0,00	31,20	✓	
							500,00	390,00	390,00	0,00	-110,00	✗	
II.1													
			Chirurgie		Station 3 Viscera			0,00	0,00	0,00			
					Station 3A Wahle			0,00	0,00	0,00			
							0,00	0,00	0,00	0,00	0,00	✓	
			Innere Medizin		Station 3A Wahle			0,00	0,00	0,00			
							0,00	0,00	0,00	0,00	0,00	✓	
			Neurologie		Station 5A III Ger			0,00	0,00	0,00			
							0,00	0,00	0,00	0,00	0,00	✓	
							700,00	0,00	0,00	0,00	-700,00	✗	
Gesamt							2500,00	1583,40	1458,60	124,80	-1041,40	✗	



**Diakonissen-Stiftungs-
Krankenhaus Speyer**

STOLPERSTEINE UND GELINGENSBEDINGUNGEN DER PRAKTISCHEN EINSATZPLANUNG

Praktische Ausbildung

1. und 2. Ausbildungsjahr

Orientierungseinsatz		400
Pflichteinsätze allgemein	Stationäre Akutpflege	400
	Stationäre Langzeitpflege	400
	Ambulante Pflege	400
Pflichteinsätze speziell	Pädiatrie	120
	Summe	1.720

Praktische Ausbildung

3. Ausbildungsjahr

Pflichteinsätze speziell	Psychiatrie	120
Vertiefungseinsatz	Stationäre Akutpflege Stationäre Langzeitpflege Ambulante Pflege Pädiatrie Psychiatrie	500
Weitere Einsätze		160
Summe		780

Stolpersteine



Diakonissen-Stiftungs-
Krankenhaus Speyer

- Planung für drei Jahre - Ausbildungsplan mit Darstellung der inhaltlichen und zeitlichen Gliederung der Ausbildung
- Planung von Studenten des primärqualifizierenden Studiengangs
- Sanktionsmöglichkeiten der Schule, wenn Schüler „ausgeliehen“ werden?
- Qualität vor Quantität
- Zukünftiger Fachkräftemangel in Funktionsbereichen, Rehakliniken, ...

Stolpersteine



Diakonissen-Stiftungs-
Krankenhaus Speyer

- Planung Einsätze in der Pädiatrie bis zum Zeitpunkt der Ausübung des Wahlrechts – Zulassung von Praxiseinsatzstellen für Pflichteinsätze in der pädiatrischen Versorgung über Länderverordnung erforderlich
- Definition von Einsatzbereichen für die ambulante Akut- und Langzeitpflege (Behindertenhilfe, betreute Wohngemeinschaften, Geriatrische Tagesklinik, ambulanter psychiatrischer Pflegedienst,...)
- Forderung der Kooperationspartner – „*Was zahlen Sie uns für den Einsatz?*“

Stolpersteine



Diakonissen-Stiftungs-
Krankenhaus Speyer

- Psychiatrie – „Wir nehmen Schüler erst ab einer Einsatzdauer von mind. vier Wochen“
- Planung der Einsätze in der ambulanten Pflege
- Planung von Pufferstunden bei Fehlzeitenüberschreitung
- Weitere Differenzierung der Einsatzplanung in den Pflichteinsätzen? → Hospitationscharakter
- Schulsystem Studientage oder Blockwochen
- Unterrichtsfreie Zeit in den Ferien?
- Urlaubsplanung – zentral oder dezentral

Gelingensbedingungen



Diakonissen-Stiftungs-
Krankenhaus Speyer

- Festlegung von Zuständigkeiten und Ansprechpartnern
- Klare Kommunikations- und Prozessstrukturen zwischen den Lernorten Theorie und Praxis
- Vereinheitlichung von Dokumenten für die Ausbildung (Nachweise über Nachdienst,...)
- Zentrale Planung ermöglicht eine bessere Übersicht und Kontrolle
- Zentraler Ansprechpartner
- Reduktion von Übertragungsfehler
- Schnittstelle zwischen Dienstplanprogramm und Schulverwaltungsprogramm
- Schaffung einer zentralen Koordinierungsstelle

Grenzen der Rotationsplanung nach Versorgungsbereichen des Trägers

- Voraussetzung: Gleiches Verhältnis der Ausbildungszahlen in allen drei allgemeinen Versorgungsbereichen
- Beispiel: Je 30 Auszubildende in der stationären Akutpflege der stationären Langzeitpflege und der ambulanten Pflege
- Dann „Ringtausch“ möglich: Jeder Versorgungsbereich nimmt für einen Auszubildenden, der einen Pflichteinsatz in einem der anderen Versorgungsbereiche absolviert, einen Auszubildenden aus einem anderen Versorgungsbereich auf

Realität:

Unterschiedliches Verhältnis der Auszubildendenzahlen in den drei allgemeinen Versorgungsbereichen

ERHALT DER AUSBILDUNGSPLÄTZE NUR MIT ENGAGEMENT ALLER BETEILIGTEN MÖGLICH

120 Ausbildungsplätze
heute

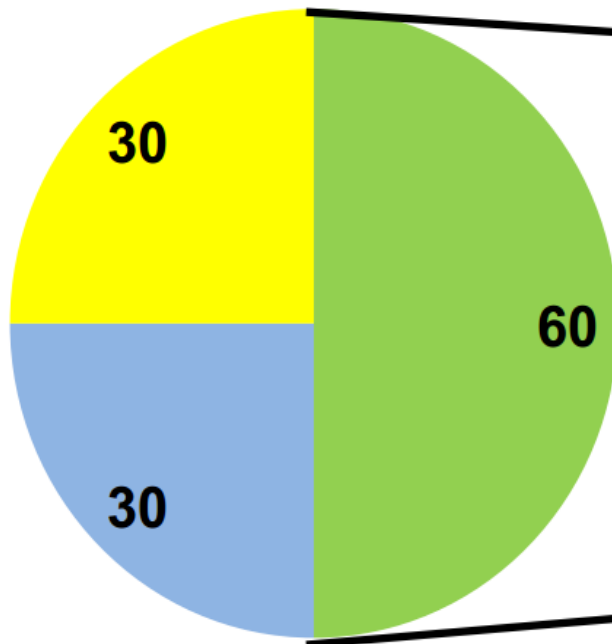

Ohne zusätzliche
Praxiseinsatzstellen
künftig nur noch 90
Ausbildungsplätze

-25%

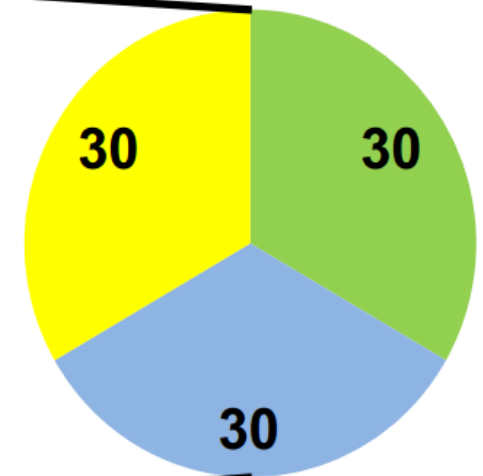

Konsequenz aus ungleicher Verteilung der Ausbildungszahlen

- **Ringtausch nicht möglich**
- **Beispiel aus der Region Mittelbaden:**
 - ca. 30 Auszubildende in der stationären Akutpflege
 - ca. 30 Auszubildende bei ambulanten Diensten
 - ca. 60 Auszubildende in der stationären Pflegeheimen
- **Konsequenz:**
 - Stationäre Pflegeheimen bekommen einen eigenen Auszubildenden der einen Pflichteinsatz in einem Krankenhaus oder bei einem ambulanten Dienst absolviert, nicht im gleichen Maße zeitgleich „fremde“ Auszubildende aus anderen Versorgungsbereichen.
 - Die Krankenhäuser und die ambulanten Dienste müssen mehr „fremde“ Auszubildende aufnehmen.



Diakonissen-Stiftungs-
Krankenhaus Speyer

Koordinierungsstelle kann bei übergreifender Planung unterstützen

- Einrichtung einer koordinierenden Stelle, um träger- und schulübergreifend auf einen erfolgreichen Übergang in die generalistische Ausbildung hinzuwirken
- **Ziel:** Unterstützung aller Beteiligten, Ausbildungsplätze in der generalistischen Pflegeausbildung anzubieten oder (über die Bereitstellung von Praxiseinsatzstellen) zu ermöglichen
- Einrichtung erfordert Abstimmung mit Vertretern

Koordinierende Stelle

Koordinierende Stelle



Aufbau von Kooperationen zwischen allen Akteuren



Gewinnung zusätzlicher Praxisanleiterstellen in Engpassbereichen



Optimale Allokation aller Praxiseinsatzstellen auf der Basis eines abgestimmten Rotationsplans



Weitere Themen je nach Bedarf der Ausbildungsträger und Pflegeschulen

Aktuelle Schuljahresplanung 2019

KW	1	2	3	4	5	6	7	8	9	10	11	12	13	14	15	16	17	18	19	20	21	22	23	24	25	26	27	28	29	30	31	32	33	34	35	36	37	38	39	40	41	42	43	44	45	46	47	48	49	50	51	52	1								
Datum	31	7.	14.	21.	28.	4.	11.	18.	25.	4.	11.	18.	25.	1.	8.	15.	22.	29.	6.	13.	20.	27.	3.	10.	17.	24.	1.	8.	15.	22.	29.	5.	12.	19.	26.	2.	9.	16.	23.	30.	7.	14.	21.	28.	4.	11.	18.	25.	2.	9.	16.	23.	30.								
Monat	Januar				Februar				März				April				Mai				Juni				Juli				August				September				Oktober				November				Dezember																
Feiertage	01.01.												19.04.-21.04.				01.05.				30.05.				10.01./20.06.								03.10.				01.11.								24.-31.01.01																
Ferien RLP					25.02.-01.03.								23.04.-30.04.								01.07.-09.08.								30.09.-11.10.								23.12.-06.01.																								
Schuljahresplan Pflegerische Schulen 2019	Päd. Intensiv	■				■																																																							
	Praxisanleiterweiterbildung									21.-31.03. (7d)								15.-28.07. (10d)								04.10. 1BT 07.-13.10. (5d)												23.12.-05.01. (5d)																							
	KPH	14.01.-03.02.								20.03.				01.04.-05.05.								24.06.-14.07.								16.09.-06.10.												02.12.-22.12.																			
	Kurs 19/22 H					mündl. Prüfung																								01.10. - 18.12.								19.-05.01.2020 (7d)																							
	Kurs 19/22 F									01.04. - 30.06.				11.-14.06. Hospitationswoche				26.08.-29.09.																				02.-06.12. Hospitationswoche																							
	Kurs 18/21 H	06.01.				07.01.-17.02.				18.02.-31.03.								03.06.-21.07.								23.09.-03.11.				11.11.-22.12.				OSCE 5.12																											
	Kurs 18/21 F	09.01.				10.01.-27.01.				22.01.OSCE				Lernstation 18.02.-14.04.				29.04.-23.06.								23.09.-Mo 21.10.																																			
	Kurs 17/20 H	7.01.-19.02.																																																											
	Kurs 17/20 F	21.01.-10.02.				29.01.OSCE				29.04.-19.05.																				23.09.-17.11.				Diff KiKr /KPS 25.11.-22.12.				18.11.-22.12.																							
	Kurs 16/19 A	4.03.-22.04.								Theoretische 20.05.-22.05.				11.06.-09.08.																																															
	Kurs 16/19 B	25.02.-22.04.								23.04.-19.05.				4.06. Freistellung																																															
	Block	0	1	2	3	3	2	1	2	2	3	3	3	3	4	4	4	1	3	3	3	3	2	3	2	3	2	3	2	1	1	1	1	2	1	1	3	4	4	4	3	3	2	3	3	3	3	3	3	4	4	0									
	Urlaub	2	0	0	0	0	0	0	1	0	0	1	1	1	1	2	2	1	0	0	2	2	0	0	1	1	0	1	2	2	2	2	0	2	0	1	1	0	1	2	0	1	1	0	1	0	0	0	0	0	1	5									
	Praxis	5	6	5	4	4	5	6	5	4	4	4	3	3	3	3	2	4	4	5	5	3	4	5	6	3	4	5	5	5	5	5	5	5	6	5	5	2	2	3	2	2	4	4	4	5	3	4	3	4	3	2	3								
	KW	1	2	3	4	5	6	7	8	9	10	11	12	13	14	15	16	17	18	19	20	21	22	23	24	25	26	27	28	29	30	31	32	33	34	35	36	37	38	39	40	41	42	43	44	45	46	47	48	49	50	51	52								
Datum	31	7.	14.	21.	28.	4.	11.	18.	25.	4.	11.	18.	25.	1.	8.	15.	22.	29.	6.	13.	20.	27.	3.	10.	17.	24.	1.	8.	15.	22.	29.	5.	12.	19.	26.	2.	9.	16.	23.	30.	7.	14.	21.	28.	4.	11.	18.	25.	2.	9.	16.	23.									
Monat	Januar				Februar				März				April				Mai				Juni				Juli				August				September				Oktober				November				Dezember																

Herzlichen Dank für Ihre Aufmerksamkeit

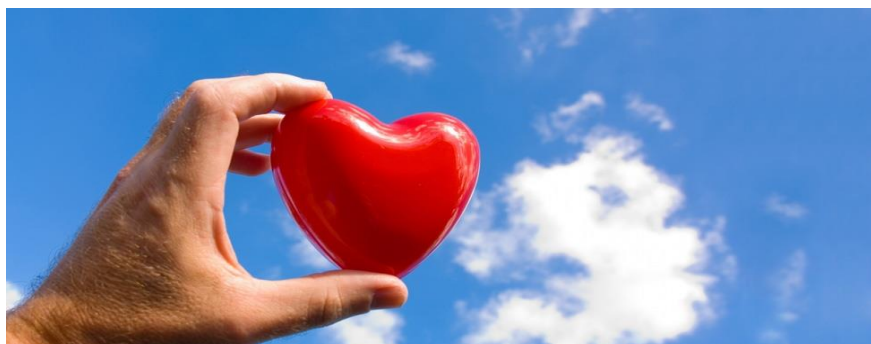

Umsetzung der praktischen Einsatzplanung ohne Nutzung einer Schulverwaltungssoftware am Beispiel der Rheinhessen-Fachklinik in Alzey

Praktische Einsatzplanung der Rheinessen-Fachklinik Alzey



Krankenpflegeschule		Dautenheimer Landstr. 66		55232 Alzey		Tel.: 06731 / 50 - 1266		Stand: 06.05.19		Landeskrankenhaus RHEINESSEN-FACHKLINIK ALZEY																																																														
Einsatzplanung																																																																								
Krankenpflegeschule der Rheinessen - Fachklinik Alzey																																																																								
Lehrjahrgang 17/20 O																																																																								
2017																																																																								
2018																																																																								
2019																																																																								
2020																																																																								
Anfangszeit																																																																								
Endzeit																																																																								
RFK																																																																								
B																																																																								
L																																																																								
O																																																																								
C																																																																								
K																																																																								
I																																																																								
GFK																																																																								
Urlaubstage																																																																								
Bergfest																																																																								
Legende																																																																								
Einsätze RFK Schüler																																																																								
Außeneinsätze RFK Schüler (in Wochen)																																																																								
Einsätze GZG Schüler																																																																								
Außeneinsätze GZG Schüler (in Wochen)																																																																								
1	2	3	4	5	6	7	8	9	10	11	12	13	14	15	16	17	18	19	20	21	22	23	24	25	26	27	28	29	30	31	32	33	34	35	36	37	38	39	40	41	42	43	44	45	46	47	48	49	50	51	52	53	54	55	56	57	58	59	60	61	62	63	64	65	66	67	68	69	70	71	72	73

Praktische Einsatzplanung der Rheinhessen-Fachklinik Alzey



A		B	C	D	E	F	G	H	I	J	K	L	M	N	O	P	Q	R	T	U	V	
9	Lehrgang 17/20 O	2017										2018										
10	Anfangszeit	2.10.	Praxis (2)		14.12.	Praxis (9)		2.3.	Praxis	3.4.	Praxis (7)		4.6.	25.6.	Praxis (9)							
11	Endzeit	29.11.	30.11. - 13.12.		22.12.	23.12. - 1.3.		29.3.	30.3. - 2.4.	10.4.	11.4. - 3.6.		24.6.	8.7.	9.7. - 9.9.							
12	RFK	Okt	Nov		Dez		Jan	Feb	Mrz	Apr.		Mai	Jun	Jul		Aug						
13			A 2			A2					G 4				G 4						TK WO	
14			G 2			G 2					G 3				G 3						G 4	In.
15			G 5			G 5					A 4				A 4						G 3	ab 30.7.
16			A 1			A 1					S				S						A 4	ab 30.7.
17			G 3			G 3					G 2				G 2						A 4	Ch. GZG
18			Hi.B			Hi.B					G 5				G 5						S	ab 30.7.
19			A 2			A 2					A 2				G 2						G 3	G3
20			G 3			G 3					G 2				G 2						G 2	ab 30.7.
21			L			L					G 2				WS						G 2	G6
22			O			O					L				WS						G 2	ab 6.8.
23			C			C					S				WPG						G 5	A1
24			K			K					A 4				S						G 5	ab 27.8.
25			1			1					A 3				A 3						G 5	A2
26			A 2			A 2					S				G 1						G 5	ab 6.8.
27			A 4			A 4					S				G 1						G 5	ab 6.8.
28			A 2			A 2					S				G 1						G 5	ab 6.8.
29			A 4			A 4					S				G 1						G 5	ab 6.8.
30			A 2			A 2					S				G 1						G 5	ab 6.8.
31			A 4			A 4					S				G 1						G 5	ab 6.8.
32			A 2			A 2					S				G 1						G 5	ab 6.8.
33			A 4			A 4					S				G 1						G 5	ab 6.8.
34			A 2			A 2					S				G 1						G 5	ab 6.8.
35			A 4			A 4					S				G 1						G 5	ab 6.8.
36			A 2			A 2					S				G 1						G 5	ab 6.8.



**Vielen Dank für Ihre
Aufmerksamkeit!**

Impulse für den Pädiatrieeinsatz im Pflegeberufereformgesetz

Erstellt von:

Andreas Okfen

(Schulleiter)

Pflegeschule Barmherzige Brüder Trier

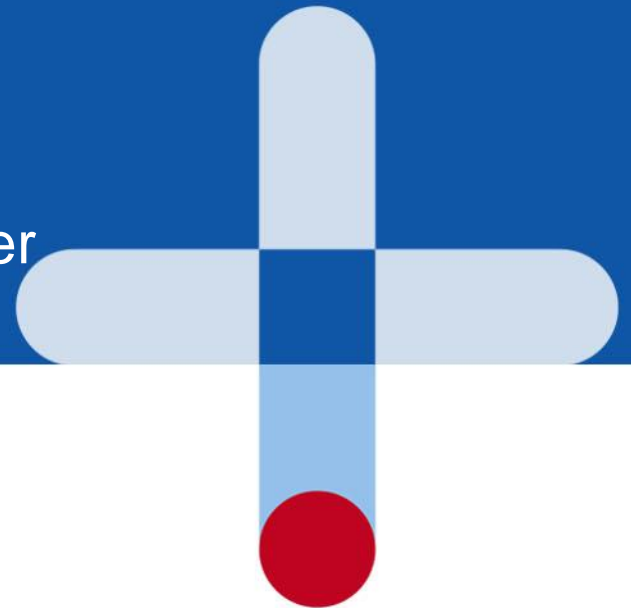

Die gesetzlichen Vorgaben orientieren sich nicht an der Realität des deutschen Gesundheitswesens.

Durch die Festlegung des Pädiatrieeinsatzes in den ersten beiden Ausbildungsjahren wird der Planungsspielraum zusätzlich eingeschränkt.

Die Intention des Gesetzgebers ist im Sinne einer generalistischen Pflegeausbildung nachvollziehbar.



Durch die Schließung pädiatrischer Abteilungen ist es schon in der aktuellen Pflegeausbildung schwierig, den Einsatz in der Pädiatrie zu planen.

Zukünftig wird die Zahl der Auszubildenden, die diesen Bereich durchläuft, steigen.

Wir sprechen hier von insgesamt ca. 8000 Auszubildenden.



Für alle pädiatrische Einrichtungen/Institutionen, innerhalb und außerhalb des Klinikbereiches, stellt dies eine Herausforderung dar.

Hier müssten dann neben den Auszubildenden aus dem Pflegebereich auch Bufdis, FSJ'ler, auszubildende Erzieher, Praktikanten aus sozialpfl. Schulen etc. pädagogisch begleitet werden.



Aktuell klagen z.B. die Kindertagesstätten über einen akuten Fachkräftemangel. Laut DPA Pressemitteilung vom 27.03.19 können nur 5% aller Kitas in Deutschland (Studie des VBE) mit der wissenschaftlich empfohlenen Personalstärke arbeiten.

Auch ist zu erwarten, dass der häufige Wechsel der Auszubildenden bei Einsätzen zwischen 60 und 120 Stunden den Beziehungsaufbau mit den Kindern, egal in welchem Kontext, beeinträchtigt.



Um einen möglichst hohen Lernerfolg zu realisieren, müssen die Einsatzfelder sinnvoll ausgewählt werden.

Hier sind kreative Ideen gefragt, die den Auszubildenden, den Einrichtungen und den Ausbildungsträgern gerecht werden.

Ausnahmefälle/Härtefälle müssen von den Aufsichtsbehörden berücksichtigt werden, damit die Pflegeausbildung in allen Regionen von Rheinland –Pfalz sichergestellt werden kann.



§ 7 Pflegeberufereformgesetz (PflBRefG)

Durchführung der praktischen Ausbildung

(2) Die Pflichteinsätze in den speziellen Bereichen der **pädiatrischen Versorgung** und der allgemein-, geronto-, kinder- oder jugendpsychiatrischen Versorgung sowie weitere Einsätze können auch in anderen, zur Vermittlung der Ausbildungsinhalte geeigneten Einrichtungen durchgeführt werden.



Nachfolgend aufgezählt finden Sie Einsatzbereiche, in denen die pädiatrischen Pflichtstunden abgeleistet werden könnten:

- **Pädiatrische Abteilungen**
- **Kinderkrippen**
- **Kitas**
- **Kinderheime**
- **stationäre Bereiche im Krankenhaus**
(z.B. Urologie, Augenabteilung, Unfallchirurgie), die nicht primär als pädiatrisch gekennzeichnet sind, in denen aber regelmäßig Patienten unter 18 Jahren behandelt werden.



Fortsetzung....

- **Schulen**
- **Sozialpädiatrische Zentren**
- **Familienfürsorge**
- **Kinderarztpraxen**

In diesem Zusammenhang ist darauf hinzuweisen, dass in den vorher benannten Bereichen der § 3 PflAPrV bezüglich der Praxisanleitung angewendet werden kann!



§ 3 Apo

(4) Soweit während eines Einsatzes nach § 7 Absatz 1 und 2 des Pflegeberufgesetzes in der jeweiligen Einrichtung keine Pflegefachkräfte tätig sind, ist im Hinblick auf die Anforderungen nach § 7 Absatz 5 Satz 1 des Pflegeberufgesetzes ein angemessenes Verhältnis von Auszubildenden zu anderen, zur Vermittlung der Ausbildungsinhalte geeigneten Fachkräften zu gewährleisten.

Kommentar zu § 3 Satz 4 (Zu Absatz 4)

Absatz 4 enthält eine Klarstellung zur Frage der Geeignetheit von Einrichtungen nach § 7

Absatz 5 PflBG. Für den Fall, dass in der jeweiligen Einrichtung, z.B. in Kinderarztpraxen,

keine Pflegefachkräfte tätig sind, sieht Absatz 4 vor, dass auch ein angemessenes Verhältnis

von Auszubildenden zu anderen, zur Vermittlung der Ausbildungsinhalte geeigneten Fachkräften ausreicht.



Ausgangslage

§ 7 PfIBG und Anlage 7 PflAPrV

I Orientierungseinsatz

II Pflichteinsätze:

Stat. Akutpflege, Stat. Langzeitpflege, Ambulante Pflege

Pädiatrische Versorgung **(III)**

Psychiatrische Versorgung (IV)

V Vertiefungseinsätze

Stat. Akutpflege, Stat. Langzeitpflege, Ambulante Pflege

Pädiatrische Versorgung, **Psychiatrische Versorgung**

VI Weitere Einsätze

Psychiatrische Versorgung (IV) Pflichteinsatz

Vorgaben:

- » Im dritten Ausbildungsjahr
- » Anerkannt nach SGB V oder SGB XI
- » oder geeignete Einrichtungen (PfIBG § 7 Abs.2)
- » angemessenes Verhältnis
Auszubildende : Fachkräfte
(Landesrecht)

Stationärer Sektor

Psychiatrische Klinik
Tagesklinik
Institutsambulanz

Ambulanter Sektor

Ambulante Psychiatrische Pflege
Betreutes Wohnen
Tagesstätten
Sozialpsychiatrischer Dienst
Beratungsstellen
Niedergelassene Ärzte (Psychiater, Nervenärzte)
und weitere Therapeuten

Psychiatrische Versorgung

Vertiefungsansatz

- » Psychiatrische Klinik als Träger
- » Stationäre Pflege problemlos
- » Stationäre Langzeitpflege und bestimmte Einrichtungen der ambulante Pflege durch SGB XII finanziert (Anerkennung offen)

Ambulante Dienste in der praktischen Ausbildung

**Regionalkonferenz Pflegeberufegesetz,
25.06.2019 Koblenz**

Silke Mathey

Leitung gesundheitspflegerische Dienste

Caritasverband Westeifel e. V.

Agenda

- **Pflegeausbildung in den Sozialstationen des Caritasverband Westeifel e. V.**
- **Umsetzung Pflegeberufegesetz**
- **Unterstützende Rahmenbedingungen**

Pflegeausbildung in den Sozialstationen des Caritasverband Westeifel e. V.



- seit 2003 Altenpflegeausbildung
- Praktikumsplätze GuK
- derzeit 19 Azubis
- 19 Praxisanleiter ⇒ 12,2 VZÄ
- 5 in Weiterbildung ⇒ 3,9 VZÄ
- Ausbildungskonzept

Umsetzung Pflegeberufegesetz

– Katholisches Netzwerk Pflegeausbildung mit den Pflegeschulen Daun



Bildungsnetzwerk Pflege

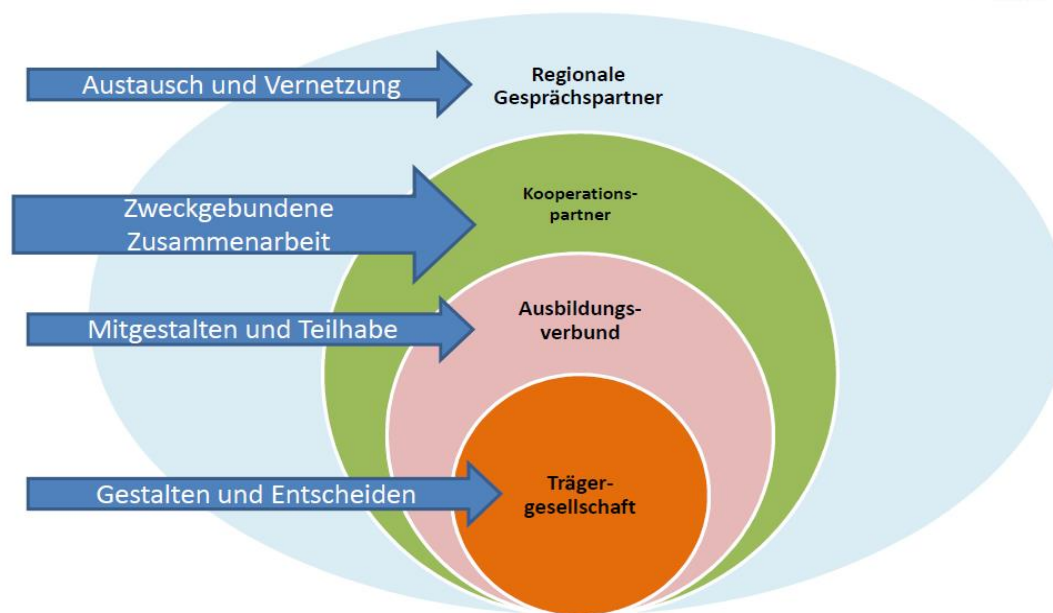

Umsetzung Pflegeberufegesetz

- AG mit dem Bildungszentrum Eifel Mosel: Lernortkooperation zur Entwicklung eines gemeinsamen Ausbildungskonzeptes
- Austauschtreffen Fachschule für Altenpflege
- Interne Kommunikation (Information-Aufklärungsarbeit)
- Externe Kommunikation/ÖA (Stellenanzeigen, Flyer/Homepage/Pressearbeit...)
- Praxisanleiter ausbilden

Unterstützende Rahmenbedingungen

- klare Verantwortlichkeiten (intern/extern)
- verbindliche und verpflichtende
Ausbildungsverbände/Lernortkooperationen
- gemeinsames Ausbildungskonzept und QM
- einheitlicher Praxisleitfaden
- zentrale Einsatzplanung (§ 8 Abs. 4
PfIBG)
- ‚ausgewogene‘ Anzahl an Azubis
- Zugriff auf die Schulsoftware zielführend

Unterstützende Rahmenbedingungen

- Regionale Ausbildungsverbände/
Lernortkooperationen
- verbindliche, qualitätssichernde Vorgaben
- entsprechende Kooperationsverträge

***Gemeinsames Verständnis von
Ausbildung auf Basis eines gemeinsam
erarbeiteten Praxiskonzeptes/weg von
dem Denken „das ist mein Azubi und
das ist denen ihrer“!***



**Vielen Dank für Ihre
Aufmerksamkeit!**

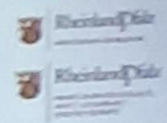

Regionalkonferenz Pflegeberufegesetz:

Organisation der praktischen Ausbildung



Umsetzung der praktischen Einsatzplanung
ohne Nutzung einer Schulverwaltungssoftware
am Beispiel der Rheinhessen-Fachklinik in Alzey





Vielen Dank für Ihre
Aufmerksamkeit!